

精饌米獎選拔



徵的就是你!!

國產包裝食米最高榮譽

等您來**挑戰!!!**



主辦單位:



行政院農業委員會
農糧署

執行單位:



財團法人台灣優良
農產品發展協會

報名諮詢專線：02-2356-7417分機38 · 林小姐

精饌米獎選拔



為何要報名「精饌米獎」?



2022精饌米獎通路媒合會



- 搭配整合性媒體宣傳，提升得獎米知名度，帶動消費熱潮。



福利驚奇網電商



Uber Eats



MIA CBON超市專區

- 媒介餐飲、通路業者合作，拓展消費市場。

精饌米獎選拔



參賽資格

必須具備下列條件

- 需為糧食業者、稻米產銷契作集團產區營運主體、或自產自銷農民
- 參賽產品須為國產白米
- 參賽品種需為指定之國內食用粳稻品種，且需於外包裝標示正式命名之稻米品種
- 參賽產品具至少3處(含)以上銷售據點



可參賽品種清單

- 桃園3號、**桃園5號**、臺農71號、臺農77號、臺農81號、臺農82號、臺稈2號、臺稈4號、臺稈8號、臺稈9號、臺稈14號、臺稈16號
- 臺中192號、臺中194號、花蓮21號、越光
臺南11號、臺南16號、臺南19號、**臺南20號**、高雄139號、高雄145號、高雄147號
- 臺東30號、臺東33號、臺東35號

精饌米獎選拔



臺灣好米組

臺灣有機米組

產銷履歷驗證

CAS食米類驗證

有機轉型期驗證

友善環境耕作推廣團體審認通過



有機轉型期白米
夏俊傑
產地台灣



15101-000424
證書字號: EG-150306F1ZT

友善環境耕作推廣團體
彩田友善農作認證

需具備上述任一條件者始得參賽



有機驗證/農藥殘留不得
檢出始得參賽

每一參賽業者最多可於兩組各報名2件產品參賽，
但同一組參賽產品不得為相同品種

主辦單位: 行政院農業委員會 農糧署

執行單位: 財團法人台灣優良農產品發展協會

報名諮詢專線: 02-2356-7417分機38 · 林小姐



活動流程為何？



紙本報名

列印並填寫
附件二至五



(報名資料
下載網址)



比賽樣品取樣

於4/1-7/31間，以抽籤
決定採買月份後，派員
秘密購買參賽產品

- ◆ 各階段評審作業及評分標準
詳見112年精饌米獎實施計
畫書p.6-7



第二階段 評審作業

9/30前，完成評審
作業，選出本年度金
質獎及銀質獎各5名



精饌米獎選拔



產品標示說明

產品外包裝

① 標示項目須符合糧食管理法規定

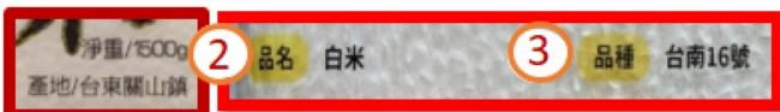
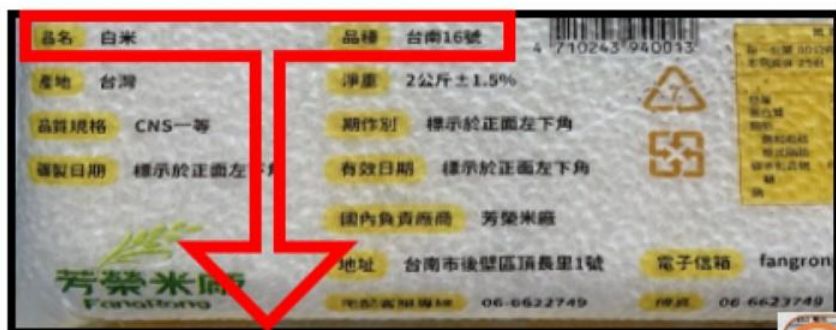

② 需以國產白米參賽

③ 需明顯標示正式命名之水稻品種

④ 需張貼報名參賽組別之驗證標章



通路採買以報名所報參賽產品照片為價購標的，與參賽報名資料不符者，視為未購得



以俗稱或自行命名之稻米名稱報名，如香米、芋香米、益全香米、馥米、臺南越光米等，則視為未標示品種



未標示品種



標示臺農71號

精饌米獎選拔



通路採買及計分

參賽產品需於3處(含)以上販售通路
(包括實體及非實體通路)販售

實體通路

- ① 需可提供消費者常態選購(每日或每週至少5日以上)之固定銷售場域，且參賽產品應於該實體通路鋪貨上架並實際對外販售
- ② 屬流動性、臨時性營業之市集，不予列計





每周二在夜市
擺攤販售



配合特定活動期
間於市集販售



提供之通路地址未營業或店面整修或無店面招牌查無此店，該通路不予列計

-  夜市、每周假日市集、希望廣場農民市集等
-  通路鋪貨產品與報名產品包裝外觀或標示不一致
-  將全公司產品通路填入參賽業者資料表，實際採買時，卻發現所填通路未銷售報名產品

精饌米獎選拔



通路採買及計分

參賽產品需於3處(含)店家以上販售通路
(包括實體及非實體通路)販售

非實體通路

- ① 可利用電話、網路或其他方式，供消費者訂購食米之電商平臺
- ② 屬封閉性、無法公開取得之私人FB、Line帳號等訂購管道，不予列計



「王小明個人FB」提供訂購單或留言訂購，非一般消費者可直接導連至參賽產品購買介面之網址，故不予列計



僅提供電商平台名稱或首頁網址，未提供可直接導連至商品購買頁面之網址，視為未能購得



私人帳號
加好友1對1或
群組互動



官方帳號
審核通過之合法商家
帳號，可被公開搜尋



電商平台名稱或首頁網址



可直接導連至商品購買頁面之網址

精饌米獎選拔



通路採買計分

通路據點計算：

①實體通路：每1家為1處計算，兩組依不同通路數級距分段給分。

臺灣好米組

臺灣有機米組

通路數	給分
1-5處	1
6-10處	2
11-20處	3
21-30處	4
30處以上	5

通路數	給分
1-4處	1
5-8處	2
9-12處	3
13-16處	4
17處以上	5

②非實體通路：以1個電商平台為1處計算，每家平台0.5分累加，滿分3分。

範例

實體通路



16家



7家



70家

(全臺計有近7,000家門市)

倘單一通路僅有部分門市上架者，應於報名資料明列各門市地址，以利後續秘密採購取樣。

非實體通路



1個



1個



1個

3家電商平台+93家實體通路
合計126家銷售通路

精饌米獎選拔



歷年競賽通路採買扣分案例

❑ 現場通路買無法購得現貨



食品材料行或雜糧行，僅販售大包裝或未販售
或需預購，現場無現貨

❑ 通路採會員制，未對外販售



中華電信、中央銀行等福利社
不對外開放，無法直接購得



- ❑ 務請確認所提供之通路購買資訊及報名資料正確性
- ❑ 避免因資訊不明確，致參賽產品不符參賽資格或遭扣分

主辦單位：



行政院農業委員會
農糧署

執行單位：



財團法人台灣優良
農產品發展協會

報名諮詢專線：02-2356-7417分機38·林小姐

精饌米獎選拔



歷年競賽不合格案例

外包裝標示

未標示水稻品種

請確認參賽產品標示**正式之水稻品種名**



未依糧食法規標示應標示事項

- 請確認參賽產品具**品名、品質規格、產地、淨重、碾製日期、保存期限**等應標示事項
- 確認標示**字體大小或位置之正確性**



詳見市售包裝食米標示說明

未貼驗證標籤

請確保參賽報名所填通路貨架上為「**貼標產品**」



通路採買

挑選之**3**處銷售通路皆未能購得

務請確認提報銷售通路時，所列通路地址(或網址)之**正確性**

樣品檢測

標示品種純度未**達80%以上**

農藥殘留量超標



有上述所列情形之一者，取消參賽資格，不予納入後續參賽產品取樣或評選作業
避免因報名資訊不明確，致參賽產品不符參賽資格或遭扣分



什麼時候 報名截止?



即日起至112年3月3日止
郵戳為憑

歡迎產製優質包裝食米
之業者及農民報名



報名資料下載網址：
<https://reurl.cc/ym37MM>

 提早報名，若有文件遺漏，才有機會補件哦!

精饌米獎選拔



報名資料怎麼填？

下載簡章後
首先請詳閱整份簡章

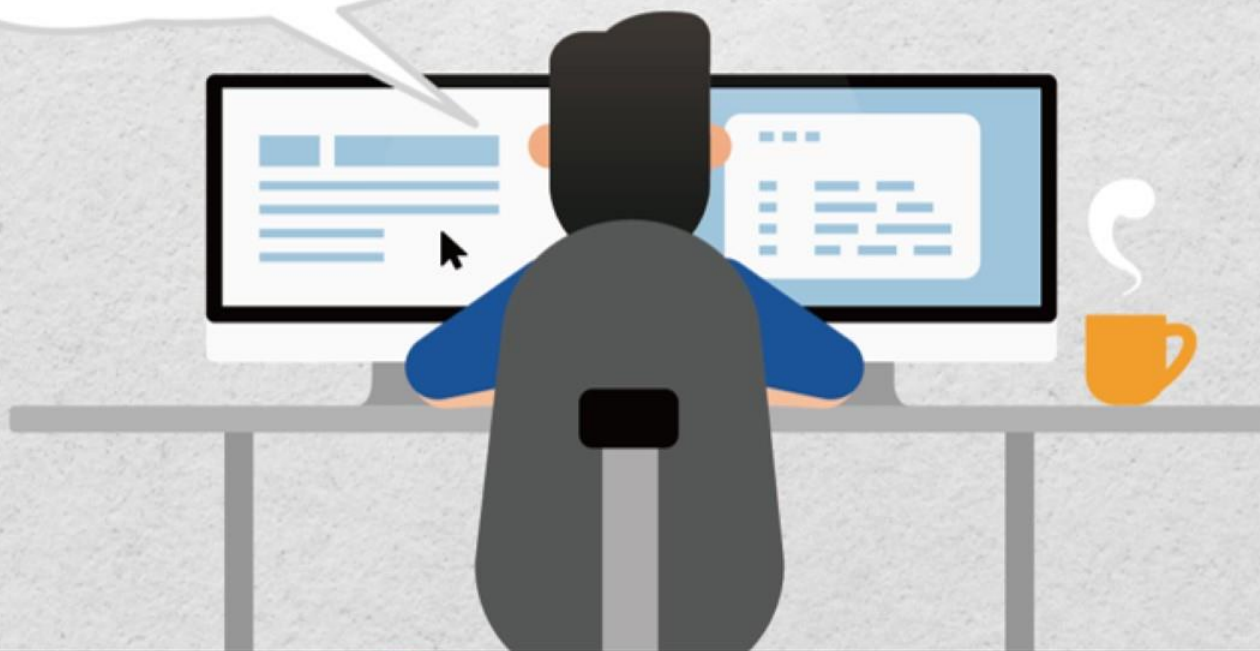

主辦單位：

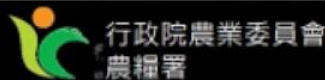

行政院農業委員會
農糧署

執行單位：



財團法人台灣優良
農產品發展協會

報名諮詢專線：02-2356-7417分機38 · 林小姐

精饌米獎選拔



最後會看到四個附件
接下來就是填寫四個附件資料囉！

參賽業者可將四個附件列印出來手寫或直接在電腦上登打後印出

附件二

參賽業者資料表

附件二、112年「精饌米獎」參賽業者資料表

本表類別： 產者提供資料 產者提供資料

本表填表日期	1. 產者提供資料者請填：民國 <input type="text"/> 年 <input type="text"/> 月 <input type="text"/> 日
本表填表地點	2. 產者提供資料者請填：產者姓名 <input type="text"/> 電話 <input type="text"/>
參賽類別	3. 產者提供資料者請填：() 產者提供資料 () 產者提供資料
產品名稱	4. 產者提供資料者請填：() 產者提供資料 () 產者提供資料
聯絡資訊	5. 產者提供資料者請填：() 產者提供資料 () 產者提供資料
地址	6. 產者提供資料者請填：() 產者提供資料 () 產者提供資料
備註	7. 產者提供資料者請填：() 產者提供資料 () 產者提供資料

... (Additional form details and instructions) ...

附件三

參賽產品照片提供

附件三、112年精饌米獎選拔-參賽產品照片提供

1. 產者提供資料者請填：() 產者提供資料 () 產者提供資料
2. 產者提供資料者請填：() 產者提供資料 () 產者提供資料
3. 產者提供資料者請填：() 產者提供資料 () 產者提供資料
4. 產者提供資料者請填：() 產者提供資料 () 產者提供資料

... (Additional form details and instructions) ...

附件四

參賽產品鋪貨上架之銷售通路清冊

附件四、112年精饌米獎選拔-參賽產品鋪貨上架之銷售通路清冊

本表類別： 產者提供資料 產者提供資料

序號	產品名稱	通路名稱	門市	地址(或網址)
1				
2				
3				
4				
5				
6				
7				
8				
9				
10				

... (Additional form details and instructions) ...

附件五

報名資料檢核表

附件五、112年精饌米獎選拔-報名資料檢核表

(本表類別「產者提供資料」或「產者提供資料」)

序號	檢核項目	檢核結果	備註
1	1. 產者提供資料者請填：() 產者提供資料 () 產者提供資料		
2	2. 產者提供資料者請填：() 產者提供資料 () 產者提供資料		
3	3. 產者提供資料者請填：() 產者提供資料 () 產者提供資料		
4	4. 產者提供資料者請填：() 產者提供資料 () 產者提供資料		
5	5. 產者提供資料者請填：() 產者提供資料 () 產者提供資料		

... (Additional form details and instructions) ...

參賽業者資料表

首先是附件二填寫教學

請勾選參賽組別

基本資料如實填寫

- 一份報名表僅能報名一件產品，若兩組都要參加，請繳交4份報名表
- 請確實填寫聯絡資訊，俾利執行單位後續聯絡
- 應檢附參賽證明文件影本，如糧商登記、公司登記等，詳如112年精饌米獎實施說明書p3-4

品名就是

即為外包袋上提供消費者辨識選購之名稱，如正宗池農米
包裝規格、標示品種等

請注意填寫內容正確性，通路採買將依報名資料進行採買，以免因內容不實無法購得，致資格不符或遭扣分者

廠商建議(米與水之比例)

請注意此處為重量比!!建議依產品特性提供，未提供者依統一比例(米種：500克、水種：625克)烹煮

請描述產品特色、優勢，俾供後續推廣參考

請依報名組別填寫相對應資訊，並檢附證明文件影本

參賽業者資料表應為核章正本

附件二、112年「精饌米獎」參賽業者資料表

參賽組別：臺灣好米組；臺灣有機米組

本區由本區四區分署負責填寫

1. 是否具有參賽資格：是；否。

2. 產品基本資料及照片是否齊全：是；
否，缺：

參賽編號	(本欄由執行單位填寫)	所屬當地分署(辦事處)	
單位名稱		負責人	
聯絡窗口姓名		職稱	
E-mail		公司電話	
登記地址		手機	
通訊地址			
設立登記或其他相關設立合法文件(具備一項即可)： <input type="checkbox"/> 有 <input type="checkbox"/> 無 <input type="checkbox"/> 農民； <input type="checkbox"/> 糧食業者； <input type="checkbox"/> 稻米產銷契約集團產區營運主體(可複選)。			
一、基本條件 糧商登記字號： 統一編號： ※應檢附合法立案證明文件			
二、參賽產品資訊			
品名	(應與外包袋上之名稱相符)	包裝規格	公斤
標示品種		廠商建議(米與水之比例)	米 500 公克；水 公克。
訂購專線		建議售價	包/元
購買網址			
產品介紹	(200 字以內)		
產品生產方式	<input type="checkbox"/> 自行加工生產，工廠登記編號：_____ <input type="checkbox"/> 委託代工廠生產(代工廠：_____)，工廠登記編號：_____。		
通過相關驗證或標章使用證書	<input type="checkbox"/> 產銷履歷農產品標章；	證書字號：	
	<input type="checkbox"/> 有機農產品驗證標章；	交驗證單位：	
	<input type="checkbox"/> 臺灣優良農產品標章；	證書有效期間：	
	<input type="checkbox"/> 有機轉型期標章；	驗證範圍/品項	
	<input type="checkbox"/> 友善環境耕作推廣團體		
一、本單位了解對於上述所填寫及提供之所有資料內容及相關證明文件，如有涉機密用、盜用、偽造之情事，經查違反規定屬實，將因此喪失參賽資格或得標後遭回標(標)，本單位無任何異議。			
二、本單位已瞭解上述說明事項，同意行政院農業委員會農糧署依所列之資料類別，其依個人資料保護法蒐集、處理及利用個人資料。			
	公司印鑑：	負責人簽章：	

※注意事項：參賽產品如有 2 件以上者，請分開填寫報名表。

主辦單位：

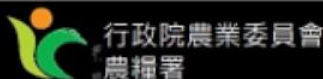

執行單位：



財團法人台灣優良農產品發展協會

報名諮詢專線：02-2356-7417分機38·林小姐

參賽產品照片提供 附件三填寫教學

完整包裝產品

請拍攝產品正反面照貼入本表格，作為資格初審、通路採買之依據



1. 完整包裝產品(內包裝)正反面

品種標示

請確認參賽品種是否為本活動指定之25個稈型水稻品種，拍攝清晰照片貼入本表格，作為資格初審、產品品種純度檢測之依據

包裝食米應標示項目

請確認參賽產品是否包含品名、品質規格、產地、淨重、碾製日期、保存期限、製造商及國內負責廠商名稱、地址、電話等項目，並拍攝清晰照片貼入本表格，作為資格初審之依據



2. 外包裝之品種標示
(文字應清晰)

3. 外包裝之包裝食米應標示項目
(文字應清晰)

驗證標示

請拍攝清晰照片貼入本表格，作為資格初審、通路採買之依據



4. 外包裝之驗證標章(文字應清晰)

※每項產品填寫一份，照片請以JPG圖檔附上。

參賽產品鋪貨上架之銷售通路清冊

附件四填寫教學

請確實填寫

務請確認所資訊之正確性，以免因資訊不明確致參賽產品不符參賽資格或遭扣分

⚠ 再次提醒!!!!

- ❑ 流動性、臨時性營業之市集，如夜市、每周假日市集、希望廣場農民市集等，不予列計
- ❑ 非一般消費者可直接導連至參賽產品購買介面之網址，不予列計
- ❑ LINE私人帳號，加好友1對1，或群組互動者，不予列計
- ❑ 請確認所填通路於競賽期間常態性銷售參賽產品

附件四、112年精緻米獎選拔-參賽產品鋪貨上架之銷售通路清冊

- 一、參賽單位：〇
- 二、參賽組別：〇
- 三、參賽產品：〇

序號	參賽產品	通路名稱	門市	地址(或網址)
1	〇	〇	〇	〇
2	〇	〇	〇	〇
3	〇	〇	〇	〇
4	〇	〇	〇	〇
5	〇	〇	〇	〇
6	〇	〇	〇	〇
7	〇	〇	〇	〇
〇	〇	〇	〇	〇

※填寫注意事項：

1. 每項產品填寫一份，欄位不足者，請自行增列。
2. 實體銷售通路，係透過銷售通路，應列出該連鎖店有販售該項產品之分店名稱，如愛買(杭州門市)，係為單一零售據點，請填寫完整名稱，如OO食品材料行。
3. 非實體銷售通路，請勿以電商平台名稱(如MOMO、PCHOME等)報名，請確認所提供之網址可直接導連至參賽產品購買介面。
4. 倘因購買資訊不明確致無法購得該產品者，以扣分計。

(參賽者除「報名資料」確認「V」外，其餘欄位不須填寫)

報名資料檢核表

最後是附件五填寫教學

✓ 請逐項檢視，準備好的就勾起來



序號	應備資料	報名資料 確認	分署資格審查	
			符合	不符合
1	參賽業者基本資料表-附件二	✓		
2	參賽單位證明文件影本 <input checked="" type="checkbox"/> 經商證明資料 <input type="checkbox"/> 至財政部稅務入口網「稅籍登記資料公示查詢」擷取查詢結果畫面 <input checked="" type="checkbox"/> 或其他由政府機關或其授權機構核發開場商係合法登記或設立之證明文件(具統一編號或許可立案之字號)影本 ※需提供合法證明文件(PDF檔或圖檔)	✓		
3	參賽產品透過相關驗證或標章使用證書 <input checked="" type="checkbox"/> 產銷履歷農產品標章 <input type="checkbox"/> 有機農產品驗證標章 <input type="checkbox"/> 臺灣優良農產品標章 <input type="checkbox"/> 有機栽培型標章 <input type="checkbox"/> 友善環境耕作推廣團體審認通過之證明文件	✓		
4	參賽產品照片提供-附件三 需提供照片(JPG檔，每張不超過1MB)	✓		
5	參賽產品經貨上架之銷售通路清冊-附件四	✓		
審查結果		<input type="checkbox"/> 應備文件齊全，予以納入評選。 <input type="checkbox"/> 駁回申請，原因：_____		
審核人員(分署或辦事處)		複核人員(CAS協會)		

其餘欄位請勿填寫!!!

審查日期：112年 月 日

精饌米獎選拔



請將全部報名所需文件，先以光碟片燒錄或隨身碟儲存
(請務必以Word檔格式儲存)及彩色紙本列印資料一份
掛號郵寄至

營業登記所在之本署當地分署(辦事處)
糧食產業課 (精饌米獎報名)收

本活動採紙本掛號報名
至112年3月3日止 郵戳為憑

主辦單位:

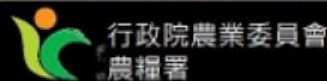

行政院農業委員會
農糧署

執行單位:



財團法人台灣優良
農產品發展協會

報名諮詢專線：02-2356-7417分機38·林小姐

精饌米獎選拔



單位名稱	聯絡窗口	地址
農糧署北區分署	(03)3322150#002/范先生	桃園市大同路111號
臺北辦事處	(02)23937231#243/陳小姐	臺北市杭州南路一段15號
新竹辦事處	(03)5327141#121/吳小姐	新竹市民族路111號
苗栗辦事處	(037)353211#16/朱小姐	苗栗市中正路184號
農糧署中區分署	(04)8321911#272/丁小姐	員林市和平街11號
臺中辦事處	(04)22223001#124/謝先生	臺中市太平路147號
雲林辦事處	(05)5324132#209/王先生	斗六市文化路40號
農糧署南區分署	(06)2372161#338/郭先生	臺南市東門路一段320號
嘉義辦事處	(05)2224291#107/汪小姐	嘉義市仁愛路327號
高雄辦事處	(07)2361181#37/吳小姐	高雄市六合一路113號
屏東辦事處	(08)7322171#152/林先生	屏東市中山路44號
農糧署東區分署	(03)8523191#231/彭小姐	花蓮市中華路512號
宜蘭辦事處	(03)9324401#104/陳先生	宜蘭市中山路二段163號
臺東辦事處	(089)322300#219/廖先生	臺東市大同路67號

主辦單位:



行政院農業委員會
農糧署

執行單位:



財團法人台灣優良
農產品發展協會

報名諮詢專線：02-2356-7417分機38·林小姐

精饌米獎選拔



報告結束

謝謝聆聽~

主辦單位:



行政院農業委員會
農糧署

執行單位:



財團法人台灣優良
農產品發展協會

報名諮詢專線：02-2356-7417分機38 · 林小姐